Macht auf das Tor

Kindergarten-Spiellied

Volkslied

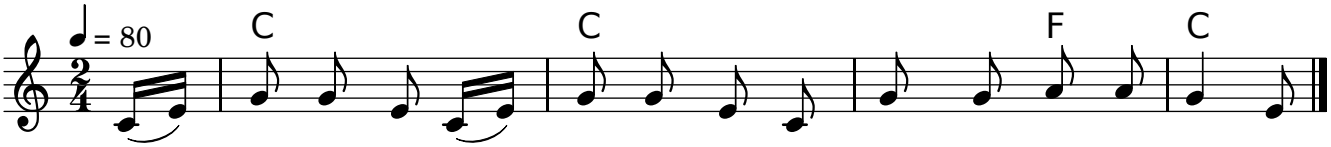

1. Macht auf das Tor, macht auf das Tor! Es kommt ein gold-ner Wa - gen!

2. Wer sitzt darin? Wer sitzt darin?
Ein Mann mit goldnen Haaren!

3. Was will er denn? Was will er denn?
Er will die ... holen!

4. Was hat sie denn? Was hat sie denn?
Sie hat sein Herz gestohlen!

Bei ... den Namen eines mitspielenden Mädchen einsetzen.

Diese Noten sind frei kopierbar für jedermann – erstellt für www.ebersberger-liedersammlung.de